緒卅三年

第七千六百五十號

叻報

(本館在哥勞實得力門牌一百廿四號零D)

丁未五月廿四日

Printed and Published for the Proprietor by (大英一千九百零七年七月四號禮拜四) Ho Joo Koh at No. 124-D, Cross Street, Singapore.

除禮拜外日出一烟館恭賜閱本報者無論恐將準均可函致本館取以茲單閱報照加寄費可四日報照常刊送外復不本從英國採辦銜書裁機器以待與各官紳印書籍單件並有英國各活字及各式花選等延有西人排印工藝甚精所有中西文字均能印刊並有石版印字大小機器均用精工刊

印工緻絕倫並延有文士書寫各體文字現由上海購到各種書籍出售其書目另行刊佈所有各項價甚相宜再本館所登來札原擇其有關世道人心者附登否亦須無礙於人而後始錄其有護爲成文以及支離費解者槪不登錄嗣後 諸君來札尙祈自諒更須寫眞爵里而後敢登但來稿登與不登均不能將原稿收間也 本館謹白

優給月薪增僱採訪告白 ○啟者本報自去年增設附張以來東蒙海外 諸君之垂青紛紛購閱今爲欲答隆情起見自願優給薪水增僱坡中採訪俾得擴充篇幅增廣見聞倘有欲承斯乏者請即到館面商爲盼此佈 本館謹啟

論瞿鴻禨遽行開缺之可異

瞿鴻禨者固庚子後漢員入値軍機后眷第一隆重之人也內官制既改以後榮慶鐵良徐世昌三人均以專部尙書退出軍機瞿以外部尙書獨留且援引其門生林紹年在軍機上學習行走其勢力之大既有樹敵於袁督又樹敵於鐵良之聞其運用之妙久有慶王亦爲所用之說如瞿鴻禨者其政見未知比諸各國政黨何如而其權位之獨重亦可爲謂中國政黨之一大首領矣 乃其得君如此其專行政如此其久自團飄平靖以後至今猶未聞有若何建白表見於時至於政府議定立憲則瞿以阻力聞政府議更官制則瞿又以阻力聞身居外部尙書而前此俄約等交涉則絕無成見只委諸唐紹儀磋商今日內地設洋機又以無事爲福專待汪大燮至任以此論瞿則瞿亦只一邀結主知廣結黨援專與世界進化爲敵之頑固物萬不能語於各國所謂政黨也 誠如是則昨電所言瞿之開缺也固自甚當曾何異之足言而吾終覺不能無異者則以朝廷平日用之久信之深今忽然退之遽也以瞿之管協揆居尙書入値軍機外間近傳王相文韶將退且有以瞿任端揆之說藉非有大觸宮廷之怒夫豈廷臣之一奏一參所得而動搖蓋其在軍機大臣上幾乎與慶邸分黨抗衡彼世續與林紹年同掌樞機直若分作兩人之副耳今若以有人參劾之故遽行有旨着令開缺此中雖或有罪當誅之處或示朝廷不測之威而亦何至長年加膝一旦墜淵忽至於此乎此而謂其祇原因於有人奏參故事發倉猝而絕無他政黨以唧恨於前媒孼於旁排擠於後夫又誰其信之也 異哉中國之所謂政黨皆視主眷之隆替以爲起落也夫各國莫不有政黨亦無不有競爭然其競爭也在政見而不在權力其欲爭政柄者祇欲藉權力以行其黨中所謂政見耳至吾中國之所謂政黨豈所謂爭政見而分黨乎實爭權力而分黨耳以故朝廷之上苟有兩黨之力足以抗衡者無不各樹聲援互相傾軋歷朝黨禍均原因於黨人爭權力之一心此黨權力稍伸則居優勝彼黨權力稍細則居劣敗而其所以或伸或絀之故則專視乎黨中首領孰則爲君主所尤爲堅信其信任稍次者即無不全黨歸於失敗者也今茲瞿鴻禨忽然開缺其殆爲政黨所排擠乎抑別有結黨擅權之實據乃至頗觸 兩宮之盛怒乎此中原因未敢遽斷而事出非常即關可異竊以瞿之遽然開缺其於將來政界恐不能無變動影嚮於其間蓋瞿既以結黨擅權開缺則平日黨於瞿而趨其權者亦正自可慮矣 客星

諭旨恭錄

○五月初五日內閣抄奉 上諭山東兗州府知府員缺著潤昌補授欽此○同日奉 上諭王士珍著賞給侍郎銜署理江北提督欽此○同日奉 上諭蔭昌著來京當差未到任以前陸軍部右侍郎王士英暫理欽此○初七日內閣抄奉 上諭江寧副都統着雙福補授欽此○初八日內閣抄奉 上諭外部尙書會辦大臣着呂海寰補授欽此○同日奉 上諭民政部尙書著善耆補授欽此○同日奉 上諭雲南迤東道着張筠調補石鴻韶調補陝西西安道欽此○初九日內閣抄奉 上諭醇親王載澧著在軍機大臣學習行走尙書鹿傳霖著補授軍機大臣欽此○同日奉 上諭吏部尙書著陸潤庠補授欽此○同日奉 上諭博迪蘇著調補廂藍旗滿洲都統所遺正藍旗蒙古都統著壽蔭補授欽此○同日奉 旨正黃旗蒙古都統著台布補授欽此○同日奉 上諭朕欽奉 慈禧端佑康頤昭豫莊誠壽恭欽獻崇熙皇太后懿旨慶親王奕劻奏懇恩開去軍機大臣要差一摺軍機事務煩重該親王當差有年遇事悉心籌畫諸臻妥善現在時局多艱該親王誼關懿親自應亟圖補救不應遽行引退益當不辭勞瘁力任其艱所請開去軍機大臣要差之處着毋庸議欽此○同日奉 上諭陳璧奏福建船政提調丁憂福州府知府高凌漢辦理船廠事務日就廢弛在福州將軍兼署閩浙總督崇善署內充當文案招權納賄工於蒙薇等語高凌漢著革職永不叙用以儆官邪該部知道欽此 ○五月初七日 召見軍機大臣 及張露恩

三品酒發售

啓者本行督辦歐洲馳名三品洋酒來叻發售其酒係白頭款式發售有年沽飲　諸君莫不稱其香美奈近有無恥之徒假冒本庄三品酒款式以圖魚目混珠情殊可恨嗣後　諸君欲買本行白頭三品酒者請細認本號招牌之內有小紙句頭註明華字新嘉坡緞明嗎也公司者始眞若無此字樣卽屬僞冒請爲細認特此佈告　大英一千九百零三年正月一號

明嗎也洋行謹啟

馳名鐵櫥發售

嘗思營生之道所最要者則數儲滙其次則儲銀兩然必須有以善藏始無意外此本行鐵廚所以爲　諸翁之所共賞也　啓者本行所沽之鐵櫥久已馳名於東方一帶而於叻坡則聲名尤著至本行沽賣此等鐵廚已有三十年之久其製甚爲堅固保能避火且其鑰匙甚妙斷非盜賊等所能開計其廚全身均用鐵製成並無雜以木料且諸櫥自前至今均爲一式堅固並無有優劣之分至於各櫥大小不一而價値則約一百元至四百元凡用之者可保其不礙焚燒卽遇意外火災要亦無所損壞是以本行之鐵櫥實爲叻坡諸華商所喜購而本行每年所沽亦殊不鮮茲特爲之錄佈倘　諸君有惠顧者祈卽　玉臨選購爲盼　大英一千九百零三年正月一號

光緒二十九年十一月廿二日

明嗎也洋行謹啟

烏蜜酒發售

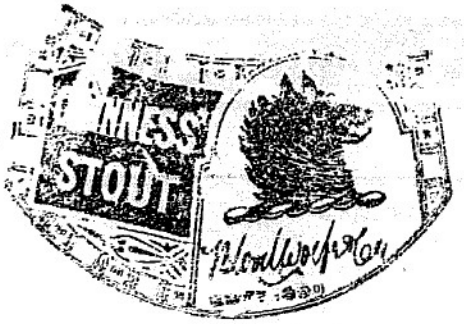

啟者本行向由英國督辦各種美酒來叻發售久已遐邇馳名茲復由英新辦到顛爾士斗雲字號之狗頭票烏密酒到叻應沽此酒香美異常不惟飲之可口且能保養精神調和血氣常飲令人不生疾病誠酒圖中上品也　諸君光顧應細看以上所列之狗頭標庶不致誤且價甚相宜倘　諸君有欲沽飲者請至本行取用可也此佈

大英一千九百零六年正月一號

明嗎也洋行謹啟

法國頂上蜂窠標萬蘭池酒發售

敬啟者茲本公司親由洋國督辦頂上好萬蘭池酒來叻發售其酒清香濃郁醇厚異常飲之誠可令人長血氣壯筋骨悅顏色妙美無窮今市上所有萬蘭池酒無有能出其右者蓋補佐饌中之妙品也此酒向准本公司一家沽出餘無別家出售　諸君光顧請細認蜂窠標頭爲記並細辨香味方不致誤價甚相宜倘有劉伶之癖者祈早　移玉惠臨購買是幸

大英一千九百零六年正月一號

明嗎也洋行謹啟

蜜酒發售

啟者茲本行由歐洲辦到上等蜜酒來叻發售其酒甚佳茲將標頭印出　諸君光顧祈爲細認免致有誤近聞有無恥之徒假冒本行鎖匙標蜜酒出沽希圖魚目混珠最堪痛恨今本行再行核定於酒樽木枳內加一鐵鎖匙形以示分別倘　諸君有知何人假冒請到本行報明卽謝花紅銀二百大元經官訊定卽能給發斷不食言再此酒不能販往　加勝巴　三寶壠　四里末　望加錫　檳榔嶼　日裡等處其餘他埠均能運往並此佈聞

大英一千九百零三年正月一號

大清光緒廿七年十一月廿二日

明嗎也洋行謹啟

禁烟效果 ○濟南禁烟總局暨警務總局上月會銜示諭各烟館於五月初一日一律閉歇另謀生業故本月初一日所有省城大小烟館共計二千餘家已遵諭閉歇現警務總局復暗派警察四處密訪以防暗售日前天地壇附近某小烟館竟敢違令售賣當爲該段警察偵悉將該店主拘局押審並將該店封禁嗇土一併充公以儆效尤 上月杪某娼寮依然私行開燈餉客當經警兵將龜鴇一併緝獲送局懲辦以該客係上流社會中人因罰令繳銀一百兩充公完案 禁烟總局定章凡候補人員入此戒絕後酌委優差一次以昭激勸現戒脫者已有四人由該局醫官出具保結出局稟奉東撫已次第委差至新選高密縣王大令鑑淸亦因此得委署理文登縣云

交涉了結 ○南昌函云英商勝昌行販運豆船在新喻地方擱淺被附近居民李朝盛等乘危需索該商即稟請領事以被李某搶刦爲詞與贛省大吏交涉一案曾誌前報現聞該縣石大令以罰令李姓出洋四百元給該英商具領作爲了結稟奉撫批略云所稟彼此磋商必須兩得其平誠哉是言然詳核辦理情形不免遷就勝昌行希圖了事現在四百元已給具領自無再令繳還之理論辦案敷衍草率本應示懲姑念案情尙小仰按察司會同洋務局轉飭所有追繳之洋四百元倘李朝盛等力有未逮不能全數淸繳即由該縣酌量捐廉添入以歸淸殷實各戶墊款李朝盛等俱免其杖責但枷號數天以儆云

女匪仍滋 ○黑龍江匪首花蝴蝶一丈靑等前月與官軍交戰大敗逃至東部蒙古再聚集匪徒一萬餘名大舉來侵勢頗猖獗已由程雪帥派瑞統領等往剿且電催崑都護趕速來江聞該匪等盤踞山穴稍有不利即隱匿深谷不出待機蜂起故無人能知虛實頗難肅淸云

命堡火警 ○十四日上午十一點鐘時該埠某氏之小屋失火一時烈燄騰空莫可嚮邇卒波及李恩之錫礦經多人撲救祝融氏始歛威而退云

辦理開埠 ○西藏帮辦大臣張蔭棠現在親赴江孜辦理開埠事宜請於其地建築商塲設立警察並催英國速派委員會勘界址

推荐劣道 ○聞徐菊人制軍在津時袁宮保會囑携段芝貴赴東並云將來必係一好帮手徐以不便位置覆之袁謂段仍是道員如以委司道差使段必願効力徐仍以多所顧慮允俟緩圖

奇疫又見 ○惠來隆江埠地方核疫流行死亡甚慘近來忽有一種瘟疫死者不計其數聞其人初染病時沉睡一夜或至竟日乃能發熱時有兼微寒者迨將死之前數時其口之舌必吐長出多少左右搖弄至死乃已噫天心本自仁愛何近來兵戈癘疫疊見不一哀哀小民何不幸生此淘汰時代耶

嚴査匪類 ○漢函云近來長江伏匪日多非派員極力搜查不克安靖當經鄂督會商江皖密派水師各營分段巡緝矣

競渡不競 ○江門訪函云新會禮樂鄉每逢端午在江門競渡其能奪標第一者由東優捐資演戲數十年來已成風俗故競渡之日有不惜氣力不要生命以爭第一者留學東洋學生某回里深知此事爲無意識之競爭當衆演說謂世界人類競爭須對外而言若同胞同鄉不應有此鄉人聞之爲之首肯遂以是中止若某君者可謂輸進文明能爲鄉里造福矣

第二運河 ○英京政府將次發論建築第二之蘇彝士運河擬專用英人資本預料達河權利數日間當即批出此說令德京之人頗生不平之感情以爲開此新河與北達鐵路爭衡

德防膠州 ○德國政府决意將膠州海防加意籌備已增設槍炮局魚雷局各一所

白蠟大風 ○埧羅附近各埠連日下午皆吹風颶月之十五日萬里望埠各錫礦公司被權倒數十間先是拿哈埠因關帝誕辰特由埠衆醵資建醮迎神巡遊幷搭蓬廠演戲三晝夜演至十五日下午四句鐘戲味方濃橫遭風颶霹靂一聲戲台倒卜向幸時方微雨觀戲者已散過半不致傷人然已吃驚不小聞戲服盡被沾濕想所費亦不貲矣語曰戲無益信然況丁此國家多難之秋正我國人臥薪嘗膽之日併力以謀公益尤恐未及乃偏爲此不急之務奈何奈何査月前曾經該埠某志士刊派停止迎神歌謠以冀喚醒衆生乃不料彼頑固者見之愈增長其頑度竭力運動以成斯舉亦可謂無意識之尤矣優勝劣敗時代斷非長此夢夢所能優遊于宇宙間者寄語箇中人縱不爲大局計亦當自爲計也

小販復業 ○大小坡攏賣雜物之販夫連日歇業情形已詳昨報茲再査悉念二日在于豆腐街巓事爲兩暗差所執之閩人黃祖黃壽兩名經于日昨由府過堂控以與人打架毆打官差及恐嚇小販逼使歇業三案展限來月初一日乃鞫延至昨夕除牛車水長泰街不計外所有諸街道已有諸小販陸續復業矣

積犯罹羅 ○四百四十五號巡差十一夜三點半鐘在土庫街巡視至花園角海邊見一十五號門牌外有二人欲毀門行竊差即遽前捕獲閩人陳允一名其一名逃脫搜陳身上懷有刀鑿等物及銀四十二元逮之於案昨日府署提訊査陳前曾犯案三次今以其閒游無業判入獄六閱月欲圖行竊判入獄六閱月更以其銀無來歷展限至今日再訊判入獄一禮拜

重懲眼線 ○九號英差昨夜九點半鐘帶差往小坡大馬路門牌五百五十四號內緝獲聚賭華人六名逮之於案今日府訊査首名

……人須有上等產
欲業爲之擔保有揭款者請到本公司面商可也此佈
英一千九百零七年正月十九號　綴福關公司謹啟

馬根代𠯿即有利銀行告白○啟者本銀行創設有年茲將
本行情形詳開如左　本行所備本銀計共一百一十二萬五千磅即
一千一百廿五萬元　已收本銀五十六萬二千五百磅即五百六十
二萬五千元　各股份人未交之項亦有五十六萬二千五百磅即五
百六十二萬五千元　爲餘積項及未分之息共銀十七萬磅即一百
四十六萬二千元　本銀行總寫字樓在倫敦　凡諸仕商存寄本銀
行之項其一年銀期者以四八仙息算　六個月限期者以三八仙[illegible]
息算　三個月限期者以三八仙算　來往短期數則以二八仙按日
計算　凡厯銀行應爲之生理本銀行均可承造　諸君光顧請移玉
惠臨面商便妥
大英一千九百零七年四月廿六號
嗎根代有利銀行駐叻總理人兒下士嗎謹啟　亥

烏標牛乳發售　○啟者茲本公司所專沽之烏標牛乳其製造甚精
功力甚大乃係頂上之貨所有別家之牛乳無能與西此標之牛乳收
藏雖久質地依舊堅然并不變壞確與他家不同諸君光顧請認明此

Nestlé's

此項牛奶含奶精最多

價廉物美爲市上之冠

Milk

號頭　玉臨採購可也此佈
一千九百零六年十月廿二號　利直喃有限公司啟

THE SINGAPORE DISPENSARY, LIMITED.

40, Raffles Place, Singapore.

McKENZIE'S
iLrveand stomach Pills.

啟者麥千西祥劾藥丸發售告白　○啟
者麥千西治肝及腹內之藥丸此丸乃係專治大
便日久秘結　肝火及腹及胆及頭痛各症每樽
價銀一元或半元　諸君欲購　玉臨爲盼此佈
本公司坐落禮佛不厘士門牌四十號又設分
局于掃勿里芝律門牌八十三號特此佈　聞
英一千九百零七年正月十八號　丁三十
新嘉坡藥房有限公司謹啓

鐵櫥出售　○啓者本行所售之鐵櫥在本坡已馳名素
久　諸君購用莫不盛稱其妙計此櫥之大小共有五種而價相
宜此鐵櫥乃歐洲著名工師所製極爲美善本坡所有西人齊智
人以及作椒蜜生理諸華商多向本行沽買以爲貯銀之用因本
行所沽者均用上頂物料製造而成不惟能壯觀瞻並且異常堅
固無論火爇盜劫均可無虞貨美價廉莫此爲甚倘　諸君有欲
購此櫥以收藏重寳者可至本行選沽是幸此佈

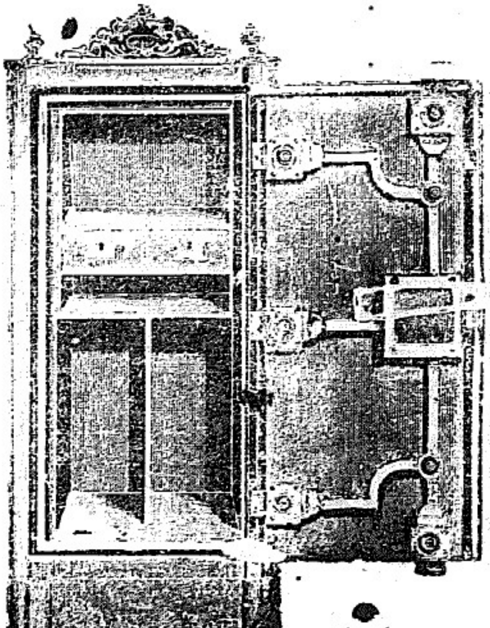

大英一千九百零六年正月十三號　利直喃有限公司謹啟

勞珍末實麥公司告白

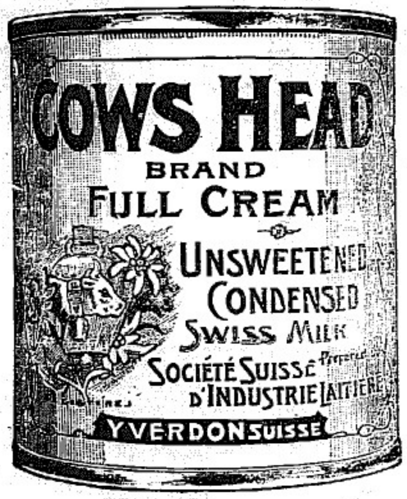

啟者牛頭標之淨牛奶及入糖牛奶并生牛奶乃是瑞國製練益處甚多此標牛奶各處行店均有發售　諸君有欲採購請各認明標頭是幸

啟者士納標牛奶藏在罐中上有塞口之活機以便開合不致洩氣其質純淨不加糖味此票牛奶洵屬天下馳名歷經多人以及醫士贊賞均謂此標牛奶甚合家常之用各處行店均有發售　諸君有欲採購者請各認明標頭是幸

啟者亞呂勿爵敏公司之萬鷗池酒及六响鎗票之烏爹酒均屬精工製練益人身體功難盡述　諸君購飲便知不謬此佈

實得力　巨港　孟加　勿里洞　網咯　等處代理人
新嘉坡勞珍末實麥公司啟

代理保險告白

啟者特字通知本公司現在代理　一加勝巴　爪亞水火保險公司　二代理德京　亞鱗保險公司　三威麥　哥勞麥士保險公司　四呂禮　卑禮勝嗎憐保險公司　五代理佛冷勃　卑陵勃嗎憐保險公司　倘諸君有欲向以上各公司買保水險火險者本公司均可為之代理而本公司所抽之費概與他家相同　如有賠款不必函詢歐洲本公司可以照給此佈

大英一千九百零六年七月三十一號　　文

代理人勞珍末實麥公司謹啟

奥國正旗輪船公司各輪開行日期告白

茲將本公司各輪往來各埠日期開列

由中國　日本之輪到叻

船名兒士篤　定于閏月廿六號到叻

船名兒翳夫花尼力定于裕來月八號到叻

船名尼般　定于裕來月三十號到叻

往中國　日本之輪船開行

船名奥士直里亞定于裕來十八號開行

船名毛勿　定于烏几月四號開行

以上各輪船各號客位寬廣清潔異常而且船中備有醫士以防疾厄　諸君欲知寄貨及購船單各事　玉臨本公司詢問便悉

英一千九百零六年八月二十一號

代理人新嘉坡勞珍末實麥啟公司謹

代沽洋貨告白

啓者本公司特字通知
士商人等知悉本公司代沽 夏九利火車標紅帶坭家灰 皇帽標譽酒 鴨鵝標勃灣酒 上庄新青
標萬蘭池酒 雙鳥標威賓基酒 立丹火腿及菓醬 獅及地球票茶 羊標及牧羊人標牛乳

雙鴨標勃灣酒

獅弄球白勃灣酒

皇帽標窰酒

鐳標萬蘭池酒

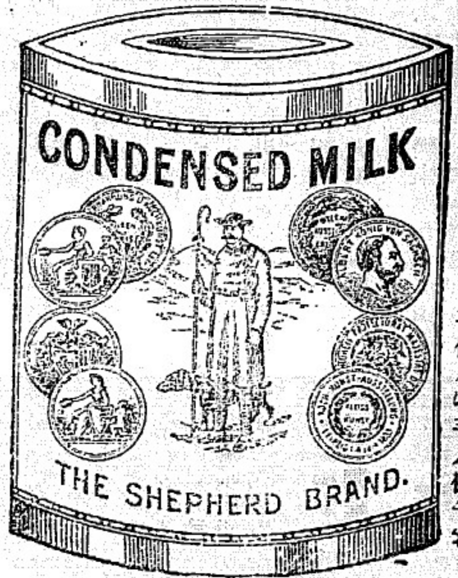

牧羊人標牛乳

火車標紅帶坭家灰

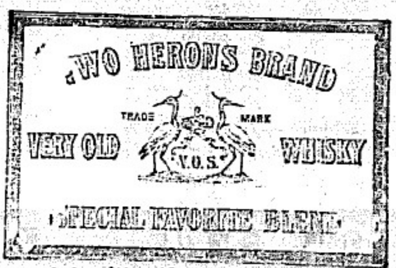

雙島威賓杞酒

本公司內時常存有此
等貨甚多懸沽諸君欲
購請各 玉臨可也特
此佈告
大英一千九百零六年
三月十六號
里吳㫌明謹啟

清補兼優

韋廉士大醫生紅色補丸爲小兒科之無上妙品普天下之爲父母者鮮不異口同詞直言不諱家家戶戶莫不珍藏多少以備不時之用不獨居家者爲然也卽各國通都大邑之各善堂亦莫不有之細京之聖約瑟嬰堂教育兼施留養堂內童男童女爲數甚眾均蒙各保姆盡心教養無一失所故各童均喜形於色旺有親到該堂調查者得與該堂總管保姆晤談據云〇我等之責任必須使各童身體康泰志趣端方方盡我等義務而堂內所用各藥則以韋廉士大醫生紅色補丸功用最廣等語繼叩其何以看得此丸如此鄭重之故則云韋廉士醫生之紅丸於弱質之童甚爲有益所謂弱質者係指各童之不思飲食或因用功過度而傷身者而言也茲就舉某女童之事而爲汝詳言之便知此丸功效神奇矣此女氣質素弱絕少生機面黃無血不華色不言不笑等於槁木死灰每一禮拜頭痛者總有一二次余將此丸與之食之卽見大有起色前後服丸不過四瓶而身體康健自病長除矣此去年事也此女現當本堂初學教習不聞有頭痛之患且精神奕奕諄諄善誘屢蒙各掌教嘉許不寘總而言之此丸實補品中之最妙者於小兒科甚爲合適此三兩年間本堂常常用之故多備此丸無使或缺以備不時之需且各同事之初由歐洲到者各人均有隨帶自用也余用之久而知之深故樂得而爲之說項以爲天下後世之人告〇此丸不特合於小兒科已也於男婦大小各科均皆有益焉此乃超前絕後之調血良品其神妙處在於能清血復能補血本藥局接到各國病愈者付來証書以千萬計均稱曾得此丸醫愈一切諸虛百損　氣衰血竭　食積不化　肝木不和　山林瘴氣　半身不遂　腳氣衝心　風濕背痛　瘡疥癍疹等症　大凡發熱下痢感冒之後須調補者均宜　婦女經來各病尤爲奏效如神　各處藥店均有發售或直向石叻海邊第一度吊橋腳　韋廉士醫生總藥局採買亦可　每罇價銀一元二角半　每六罇價銀七大元　不論遠近一律不取郵費

黃浦先生十全無味魚肝油精好食如蜜　〇魚肝油市上多矣然皆不淨或以獺魚油或別種魚油相調者不等服之胃滯氣逆最難消化且每苦其味之難食惟我　黃浦先生之眞正清淨鱉魚肝油係冬天取製特別精純內中製造之功與中大有不同是藥係　先生親嘗經驗良方繼之大名家各藥師考究格致過的　以鱉魚肝油配麥芽士的年野櫻果雞納轢燐內甲鐵錳等養及補身髓血各補藥製煉而成皆取新鮮精液其壞爛雜質毫釐不染故味甜如蜜服之極易消化誠濟世良藥也夫良藥不苦口其製造之心可謂巧極譬如電線巧矣不料今日猶有無線電更巧同一語耳　此油專治痰嗽氣喘破金失音積滯心驚瘰癧瘴氣及一切血症肺症喉症婦女氣症男子陽痿身體瘦弱等症種種不勝繁述其與服法另詳仿帖如照法服之無不應驗如響　每罇價銀二元五角，南洋總代售處叻嘉坡士庫街孟嘉大藥房總局門牌十四號　分局設在小坡火車路福音館右邊第三間門牌五百九十八號另三　西一千九百另六年十二月一號

SCOTT'S EMULSION

延年益壽

一千九百另六年正月初二日英國重近省刺臣里六十九號門牌付來證書

吾子吃打乃連近省第二營喇叭笛鼓手也患肺膜及肺孔發炎之病三月之久將速變內傷之症其肺流血醫官稱其左肺受傷尤恐不合充職後食司各脫滋補乳白鱉魚肝油十日醫官驗其肺部大已進愈現目他已完全復元如同營者似常一樣吹號其體狀堅固肉長甚速

加咸侍婦書

何得延年益壽緣由

此童兵得復原體乃全賴司各脫滋補乳白鱉魚肝油內載之眞料燃科田鱉魚肝油奇妙治傷之力　此油爲天下最貴亦爲最好之藥也　加以司各脫之妙法製造雖最敗臟腑亦可消化受納但須細認包上有漁人負魚商標之眞貨方不致爲諸多別家用敗料失法所製之鱉魚肝油所混充

當業須知　〇啟者本銀行常有銀按當鋪業利息相宜不用沽價行人等費如寫一年期倘未滿期亦許贖回照月行計無庸補足一年之利此乃本銀行特別辦理以便同胞而廣招徠　貴商光顧請移玉到本行面議或賜函告知自必允妥此佈

光緒三十二年六月十二日

石叻廣益銀行謹啟

[illegible]人[illegible]元曾作縱人判罰銀二十五元不完改禁一月餘五名每罰銀一元

出殯興波 ○昨午十二點鐘有三十號二書差在淡申路巡視見有數華人在此互相毆鬬差卽呌同一百四十五號巡差捕獲潮人王容福一名瑍人鍾阿乾等五名逮案今日第二堂太守提訊瑍人等供稱在彼葬山忽被潮人等毆打云官訊得實判罰王銀二十五元不完改禁一月

廣惠肇碧山亭告白 ○啟者廣惠肇總會館向來發出關內人許葬碧山亭地方字據每紙收銀一角嗣以百事待舉支用浩繁經於本月廿二日邀集總理值理協理人員公議自華人六月初一日起本會館所有發出關內人許葬碧山亭地方字據每紙收銀三角以資彌補爲此佈告我廣惠肇三府人等知悉自華人六月初一日起所有到本會館討取許葬碧山亭地方字據每紙須備銀三角前來繳納以符公議因此聲明此佈

光緒三十三年五月廿四日 廣惠肇司理人梁敏修謹啟 甲

大放光明

啟者敝號向在日本巧製頂上晝夜各種馳名燄火有年素蒙 諸紳商稱賞今特聘上手燄火製造師製成各新式最光燄燄火甚多茲新運到此埠有四款其長至六寸止倘要長大可預定約二閱月可完備價當從廉士商賜顧者祈向大坡牛車水馬打厝邊敝號購定

光緒三十三年五月廿四日 [illegible]

門牌一百三十六號二樓岡崎號啟

緞葛兄弟有限公司代理保險告白 ○啟者特字通知本公司現有代理以下所列火燭及海面保險事宜 一嗎士智之嗎來士保險公司貲本十兆佛冷存款六兆佛冷該公司專保火險價值如常 二咸麥之北德國保險公司及璒咸之千智年敦保險公司此兩公司專保水險價值如常 現在本公司經已舉定土庫街眞者里巷楊君綿全爲以上所列火燭及海面保險之副代理人此佈

大英一千九百零七年七月三號 代理人緞葛兄弟有限公司謹啟 子

碩莪廊招頂告白 ○啟者巴得里律門牌十二號緞鴉實哈公司有碩莪廊一間名曰發源設在槓石仔街橋邊門牌十四號零二廊中應用之什物家器機械晒埕水源等一切俱全每月地租一百一十五元茲欲招人承頂 諸君如有合意者請到本公司面商可也此佈

光緒三十三年五月初三日 緞鴉實哈公司謹啟 子

佈告商場 ○啟者星加坡綠綠街門牌八十六號華興榮記生理多用現銀交易倘有與各號賒借貨物銀員等件必要鄧坤榮親手畫號并蓋中英文華興榮記圖章方得爲憑至各伴賒借惟經手是問與華興榮記無涉此佈

光緒三十三年五月二十三日 華興榮記謹啟 甲

華扁重生 ○人生不能無病病不能自治於是不得不托之醫矣顧醫有能否不察其眞而冒昧托之卽有時而誤僕生平多病所遇醫士以數十計求其學術深純足堪心服者蓋不多得壬寅偶遊同濟醫院得遇黎先生伯槩見其施治諸病按症立方井然有法心焉慕之遂與訂交時薦諸戚友輒應手奏效去月僕偶染病誤服他醫熱藥病遂大劇後得先生調治然後轉危爲安於是益見其醫術之精非尋常可比者 先生先任同濟醫院後行道于新巴虱新街口今又遷于潲仔墘門牌四十號世有之病者其知所問津耶

光緒三十三年五月二十一日 鷺門林瓌珊謹白 甲

四海通銀行告白 ○敬啟者本銀行兼理當單 諸君如有各港滙單不拘期限遠近均可從宜商議並及金盾金葉呀囒一切俱可當項如欲通融望祈移 玉賜顧是所切盼特此佈 聞

光緒三十三年五月二十一日 四海通銀行啟 子

叻報附張

大清光緒三十三年

五月廿四日禮拜四

隨報派送不取分文

香港定例局會議

初十日定例局聚會梅督爲主席律政司將重訂一千九百零三年潔淨屋宇例宣讀第二次第三次照例實行繼將稽查潔淨新例利弊委員覆禀各款核議局紳普樂曾竭力爭辯謂當首次宣讀間房則例時梅督議論該例望衆局員參詳故普樂援以爲言律政司駁曰此例是否與本局有關涉普答曰首次宣讀該例時於梅督之言有關涉故今欲再加議論律政司曰雖辨論亦無甚價値普曰貴司所言殊屬不合督既有當衆辨論此例之權則本紳亦應有也梅督曰料普紳或有誤會前本督先問局員乃叅以議論至局員今日重提舊事即屬不依規制本督甚願普紳暫作緩議俟間房則例呈至本局再加詳議現局中存有數禀亦因無權不能核辦故須改訂前例凡各局員須遵局章而行乃前准某紳解明其意今即有別紳欲加以議論究屬不合普曰我意將督之前議略辨此乃前次督所宣佈局員共議何不合之有我亦知督前議不欲人加以評斷第前議甚要故前准局員叅議普樂隨將間房及子閣之例詳加議論此例於四年前決議實行凡屋宇三間者須拆去一間以便開窗牖通風光當時衆議以拆屋則連牆恐有不妥須重行改建殊多不便然此項工程所謂棘手者乃款項而已奚可因此阻滯梅督問曰貴紳亦知此舉需銀八百萬元乎倘此鉅款從何籌撥普答言政府應出三份之一餘則由業主分出因多開窗牖易取租利也且按照英國潔淨則例凡業主受虧政府應賠償我最難解者本港政府能籌款借築中國車路而整頓地方反謂無款可發曉活起而欲有言梅督欲阻之謂其不合規則蓋前准普樂言者實因前會誤爲倡議莫可如何今難再援前例曉活言較短蓋因業主爲潔例而受鉅虧政府即有賠款亦難饜衆心故不得不言梅督曰此由屋宇之不潔耳曉曰同斯屋宇乃一千九百零三年二月二十號以前則爲潔淨自是日頒行潔淨新例即謂爲不潔有是理乎梅督曰局員如欲議此例該候呈局核議未遲況舉行賠款須費甚鉅而本港目下須築鐵路且減鴉片煙餉工務司爲食水故又請款二百萬將從何以籌賠耶且潔淨屋宇則例第一百七十五款乃英國委辦潔淨委員所訂謂華人居屋不潔甚於堅尼德城馬房乃今曉活謂此例未行各屋幷無不潔得毋因九龍堪富利士公司所置產業有所關心歟曉活起而駁曰督不應出是言我亦無此意衆員議畢訂期而散

內治

蘇撫奏准獎勵耆儒　○蘇撫陳中丞日前具奏略稱據紳朱以增等呈稱一品封典前選雲南昭通府通判霑灃縣附貢生沈毓桂現年一百歲該員植品純粹潛研實學光緒五年與美國儒士林樂知在上海創建中西大書院前後掌教十有八年復與諸西儒共譯英國志中西關繫略論格致探原及天文化學算數醫理諸書三十餘種又創設萬國公報譯登中外政事學校商務諸大端五十年來不求聞達歷次捐款助賑獎敘同知銜遞加知府銜三品封典光緒三十年以年近百齡經同鄉官呈請升撫端方具奏奉　硃批著賞給二品封典准其旌表在案現在時逾三載年滿百齡精神強固勵學不衰呈請代奏懇　恩賞給崇階以勵耆學等情前來合無仰懇　天恩俯准加恩獎宿學除咨禮部查照外理合會同兩江總督臣端方恭摺具陳奉　硃批沈毓桂著賞給二品准其旌表欽此

批准設立銷燬烟具局　○蘇臬朱竹石廉訪詳請設立銷燬烟具局已紀前報現此事已奉江督蘇撫批准照辦原批錄下　江督批據詳已悉仰即移會禁烟局議章詳辦至紳商士民雖不必仿繳烟具如有自愿將烟具送局銷燬者自應一體照章辦理以期周密並即轉移遵照　蘇撫批　查官場戒烟雖經通飭取結尚無實在証據所請責令官紳烟癮現愿戒除及先已戒絕具結各官均將烟燈烟槍盡數送局銷燬按旬申報實爲切要之舉應准照辦仰即移行承查各員一體轉飭遵照並移禁烟妥議銷燬章程詳候核奪

勦匪武員會銜保奏　○去年萍醴之亂曾調鄂軍助勦現因餘孽肅清湘撫特將奏稿寄呈鄂督會銜保奏聞此次隨摺保奏案內

德法交際專電 ○本坡實得力太晤士西報接到二十一日德京發來專電云此次德皇在于佳呂地方見客時前任法國廷臣攤智尼亦蒙接見而且曾與德相武羅往來拜會共有數次其間爲議平常之事致令發現非常之舉倘使法欲與德重敦友誼則德亦願表同情俾得可保有事之秋各守中立之約雖關某法報辨明此乃偶然之事力言攤智尼幷非奉有差委之人員然而該報切勿忘却曾經承認佳呂地方嘗以極優之友誼而迎接攤智尼云

荷京弭兵會議事近耗專電 ○本坡實得力太晤士西報得接念一日德京發來專電云荷王業已接見此次各國派來荷京開弭兵會之人員云　同日英京勞打來電云有一高麗人員奉命前到荷京詰問此次開弭兵會何以不邀高麗赴會然而該員此行最要者尤在力求弭兵會定議高麗確由日本保護事緣日本前雖訂明可保高麗自主今已失約而弭兵會之主席即現任駐法俄使尼里怒夫不允承認該員爲高麗之代表云

英事電音 ○念一日英京勞打發來電音云本日英皇偕后同臨華打路之桑年叁公館行落成禮該公館係爲紀念昔年在于非南及中國死事之軍中將卒及使路過英京之水陸將卒食宿有資至于建築之費曾在四日內捐得英金一萬三千磅云

日人竊取海狗被執電音 ○二十一日英京勞打發來電音云美國巡船在于不里美羅羣島中之申波島捕獲偷獵海狗之日人二十九名云

日本快船行踪電音 ○二十一日英京勞打發來電音云日本蘇古美及芝多士兩快船同由德國佳呂地方展輪前往英國之不里謀云

英國紗廠停紡電音 ○念一日英京勞打發來電音云英國蘭千沙及溫者士打北方與東北方紡紗廠因見市上存貨過多欲令紗錠經已集衆定議在于西本年十月底停閉兩禮拜之久然而如此設法殊有損于紡紗工匠十五萬人云

五軍秋操 ○北京陸軍部現已决定陸軍秋季大操仍須辦理與操者爲南京湖北江西蘇州江北五處軍隊惟北洋不與其列

侍御行踪 ○趙啟霖自因參劾慶王父子落職後即束裝出京搭火車於十六日到漢隨帶一僕行裝頗覺蕭條並未拜謁官塲祇在某火車棧一宿四月十七日即搭輪返湘中原籍云　又聞趙對某氏云奉諭罷官之日　皇太后曾召見新授東三省總督徐世昌面諭帶我往東省効力由是觀之　皇太后罷我之職亦有深意我因感於時事不願往東徐曾傳意數次均力辭之云云

案情刊布 ○御史趙啟霖前參段芝貴楊翠喜一案雖被硫革然以此案已查有實據九條特編成一冊即將發刊佈送以明情眞事確云

查軍火 ○北京政府電滇督速派員在滇越交界處稽查軍火因外間有言軍火多半由越南輸進內地之故

官塲民捐 ○閩藩連蘭亭方伯以創辦國民捐首在官塲次及紳商民間無不可無可雖捐無幾此事開辦數月官塲已捐者尚屢寥寥且所捐之款過少殊非報效國家之道非由大帥先捐一巨款爲倡恐以下司道府廳縣及各項官員定必多方觀望推諉日前遂帶捐冊當謁見崇軍帥時談及此項情由請大帥先行捐款以下文武各官自能悅從崇軍帥面許三萬兩立時繕入冊內現在連方伯尚密查某某各員實擁貲財若干着其認捐若干聞高仰雲太守連綰鹽局優差國民捐已認四千兩尚未奉准現任道府員約在萬兩左右云

行期難料 ○十六日港報得羊城訪函云官塲傳言岑督請假十日養病恐北京政界有大變動借此逗留在滬以覘動靜因憚毓鼎翟鴻璣搆有陰結外援之語似爲岑而發故岑慄慄危懼實不欲來粵此一說也又省中某司昨有電致滬姚伯懷詢問岑督行期旋接岑督覆電云帥節假滿如政躬復元擬由皇后輪船南下云云此又一說也觀岑督覆商會云一俟假滿勉可支持即行南下其不日假滿即行南下而日勉可支持則其不欲南下已言外見意矣惟十日假期將滿有無變動此一兩日內即發表然近日政界變幻不測究難臆斷姑錄之備聊作新聞觀

要電選錄 ○十二日港報接上海訪員專電云岑春煊電奏請假拾日在申養病奉旨允准　廣東提學使于齊慶十二日乘廣大輪赴粵履新任○十三日接北京訪員專電云川督趙爾巽拾一日抵京有與農工商部尚書溥廷對調消息○又電云張之洞電奏畧言現在中國情形未可行用金幣擬請從緩然後舉行○又電云甘藩豐伸泰被參交川督查辦○十四日接北京訪員專電云軍機處拾一日接岑春煊再請開缺電奏軍機大臣經即代奏○又電云周馥有簡某省總督消息○又電云肅王擬將民政部各局員擇期考試以洗向日用人積弊○又電云直隸山東江蘇三省京官十一日集松筠菴會議津鎭鐵路事○同日接上海訪員專電云招商局會辦徐雨之現已開差另候委用○十五日接北京訪員專電云外務部請英使朱爾典致電香港總督驅逐革命黨出境○又電云　兩宮初五初六初七連日召見振貝子宮門抄亦未載甚爲秘密○又電云政府電催外務部尚書呂海寰即入京供職○又電云有旨着盛宣懷會同袁世凱張之洞辦理商約事○又電云傳言舉貢考職廿四日揭曉惟禮部未有明文

澳疫漸消 ○澳門疫症已漸消滅雖日有數宗然亦不過輕症而已

承受聲明○啟者潮洲實得力門牌第七號新永香什貨生理原係黃烈勳鄭裕林油追三人自乙巳年開創今因志圖別謀願將新
永香號生理店底家器字號全盤一頂與黃炎記承受換號新永香炎記永遠經營從此以後新永香炎記生理盈虧不關于舊人之事而舊人或
有與外間往來揭借等賬項限此一禮拜內前來理會若過期不到乃係自悞與新永香炎記號承受人無涉此佈
光緒三十三年五月十七日　承受人黃炎記謹白　丑

金鷄鐵樹補功藥酒

請認此標為記

啟者此藥酒由德國皇家大醫生專心博考知有金鷄鐵樹產自德國壽如松栢之年採其菁兼配提神
益氣靈芝釀造而成昔年曾經呈送共國英國法國國奧國俄國及天下諸大邦統計由各國皇家大醫士
三百餘名考驗獎賜手書共三百餘緘純係稱酒贊此之妙崙治男女氣弱血虧精神困倦筋骨瘦痛不
思飲食胃口呆滯頭眩眼花心驚恍惚不成寐腎虧失調小便淋瀝如飯易等症長寒發冷瘧症以及婦
科月經失調或臨經腹痛病人後愈欠補有疾無疾皆酌可量而飲大能精益補髓更能治陽痿難舉之
疾婦人飲之能溫和子宮養頤肥體永無疾病相侵本局開創經三十餘載歷來不惜貲本盡心製煉藥
水藥油藥酒丹膏丸散屢試驗而德君醫牛保赤存心無論內外新奇難症請臨診視藥到
春回貧者不過索回藥貲概免謝儀倘蒙惠顧祈到本藥房選沽自當格外從廉此佈

新嘉坡土庫德國神農大藥房謹啟

大英一千九百零四年十月廿九號

專造所有火燭海面之保險並担保　事宜及外埠等處
價極公平倘需賠償銀項可在星嘉坡清償此
佈　星嘉坡司理人緞心總書記張仲賢

咁嗎施有連
保險有限公司告白

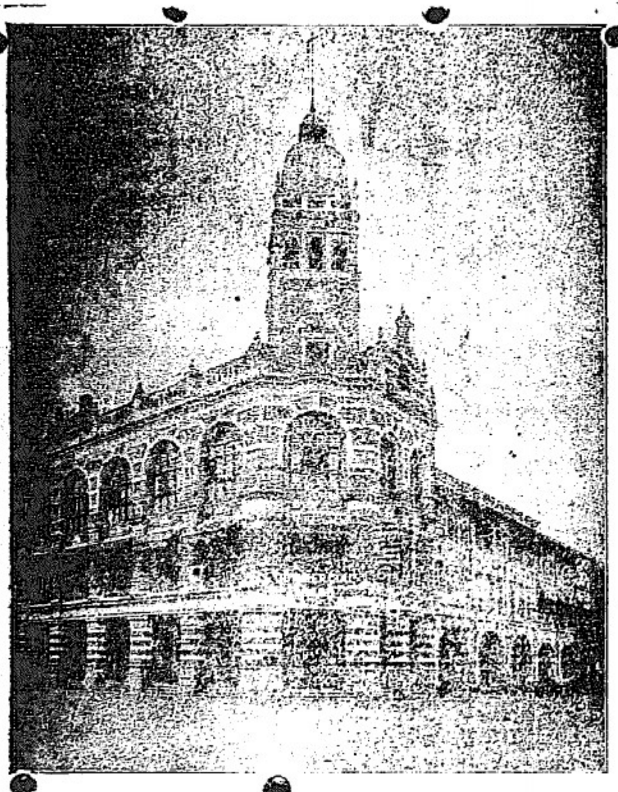

新嘉坡羅敏申律咁嗎施有連保險有限公司之圖

本公司實貯存銀一百兆元
光緒三十三年三月十五日　啟

備款獎勵收藏莪士蜜標頭各物告白
頭票賞銀一百員
二票賞銀五十員
三票賞銀廿五元
另有十票每票賞銀十員并莪士蜜贈人之
辦頭玻璃鏡二十个誰人收藏莪士蜜之標
頭樽盒等物開列
包雪文紙　者厘勿羅森　花摩勝或是者厘
羅士
者厘雪文盒　莪士蜜蓋
粉者蘆勿羅森粉　花摩勝或是者蘆羅士
粉
莪士蜜香水罌罇
包雪文紙一張或藏粉之蓋一具皆作一號
者厘雪文空盒每個作為二號
一安沙香水空罇每個作為三號
二安沙香水空罇每個作為六號
以上各物各人搜羅至一千九百零七年
利心末月三十一號為止誰人有此香水
罇包雪文紙及藏粉之盒與蓋包作一包
書門牌號及書明姓氏居址可于一千九
百零八年然花里月一號起至七號為止
在此七日內寄交本坡代理人牙直里有
限公司轉交莪士蜜東方理事人染士黎
收入誰人考得此票定于西一千九百零
八年然花里月二十號刊登本坡報紙通
知此佈
英一千九百零六年十月十四號
莪士蜜東方理事人染士黎謹啟

企公牛乳天下馳名告白

本廠製造牛乳歷有年所爲寰球第一色白而潔味香而
濃得化學之新裁眞無上之妙品老年服之可以還童幼
年服之可能强壯銷數之廣英國爲最日本香港新嘉坡
印度南花
旗舊金山
盤門等處
每年能銷
五百萬箱
亦可謂盛
矣極矣當
此中國力
强戒烟社
會林立若以此乳服之不但身體强壯可資衛生而體操
諸君尤宜時服精神百培於國於身裨益不淺賜顧
諸君嘗請試之始信言不虛謬也

西一千九百零七年三月廿七號

企公牛乳公司主人謹白

上等蜜酒發售

啓者　諸君若買白蜜酒及烏蜜酒必須覓此狗票蜜酒乃刊一狗爲記此酒質美法良乃係最上之品現在坡中所沽烏蜜酒欵式太多諸君若有購此狗票烏蜜酒則可保其爲第一美

酒飲之甚爲有益一試便知不謬也特此佈聞

大英一千九百零四年二月廿二號

代理人牙直里有限公司謹啓

宜呂美勃溫酒發售

啓者宜呂美之勃灣酒在坡中最爲馳名　諸君若飲勃灣酒必須購此宜呂美者勿買假冒之貨無論何人如有假冒宜呂美之勃灣酒卽時禀官嚴究幷此廣告　諸君

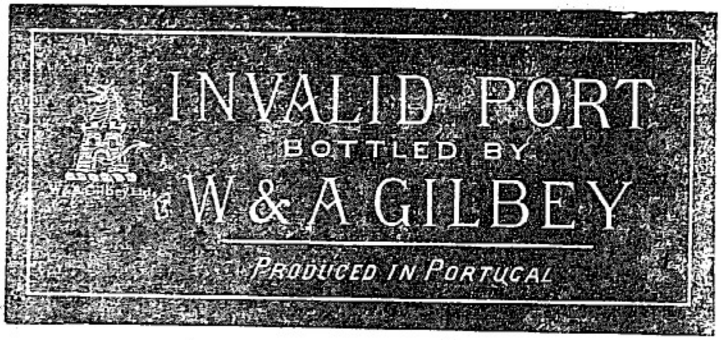

代理人牙直里有限公司謹啓

如欲購買此酒入口務必細爲詳察幸勿誤買與此庄略爲相似之勃灣酒以免受愚爲要此佈

大英一千九百零四年二月廿二號

堅固鐵櫥發售

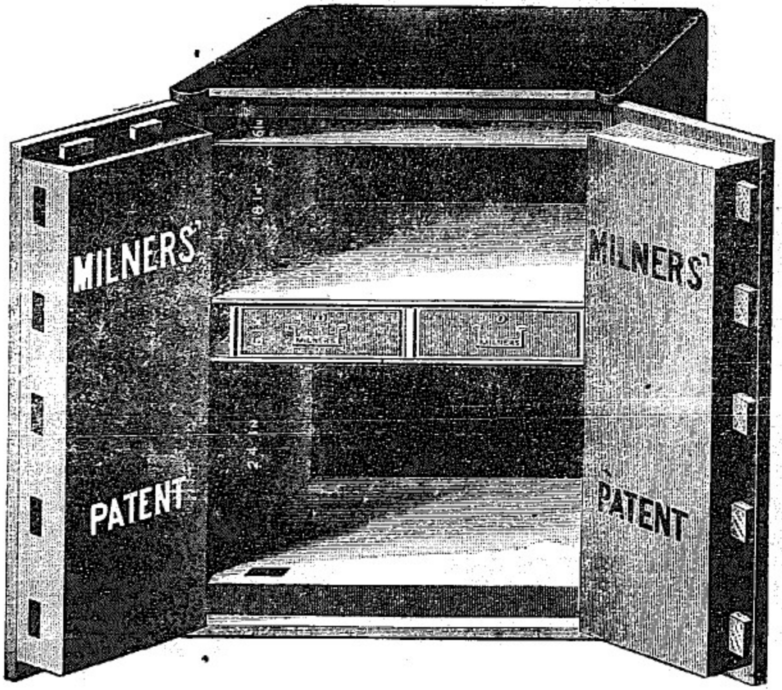

啟者本公司之總拿鐵櫥乃是天下銷流廣最廣者已經沽去三十萬具此櫥之美係在能禦水火以及盜賊本坡業已沽去數百具本公司之鐵櫥天下國家皆多購用此佈代理人牙直里有限公司啟

大英一千九百零四三月廿二號

頂上法國保家舊萬年池酒發售

啟者奉告各華商知悉此標之萬蘭池酒業已在于市上消流兩載取價甚廉經已成爲通行之美酒則將來價值必須暑昂今當尚未起價之時本公司甚喜預告向與本公司購買此酒之商家知之將來定必起價伏求各商家乘此機會多購此酒收藏本公司可保此酒確係法國所製特此佈聞

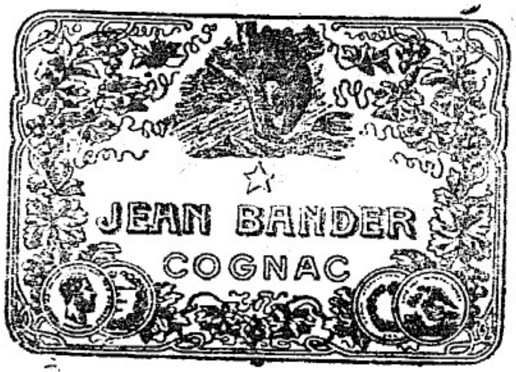

代理人牙直里

有限公司謹啟

大英一千九百零四二月十號

荷蘭狀師告白　○敬者本狀師駐新嘉坡辦理荷屬訟事已歷十有二年凡諸做牙蘭做掛砂做合約以及各事案件無不暢曉而於荷屬巴城三巴弄泗水坡并望加殺巴東等埠均有代理人在梟司衙狀師得達公班衙其人祇有掛砂字便可代理不必親往舉凡各等案件無論荷屬何埠本狀師皆具有絕大權力可以辦理且案件未訊可先標封被告業產故凡蒙　諸君子延理訟事本狀師莫不竭力為謀必期得直故久蒙　諸君子稱許而所有延本狀師辦理訟事更以華人為多數而各國人亦均有之倘　諸君不棄如有訟事欲延本狀師辦理祈移　玉到本坡海關對面本狀師寫字樓面議便妥此佈　西一千九百零七年六月十一號　荷蘭狀師緞陳謹啟　文

募建新嘉坡中華商務總會小引

粵自朝廷剏設商部以來　我國商界前途　日形發達　海內外有志興商之士　聞風繼起　咸以舉辦商會為當務之急　不迨三載各會成立之數　至今已達百二十有奇　而我新嘉坡中華總商會之成立　乃占南洋群島之先聲　夫以新嘉坡為南洋根據地　舟車輻輳　殷富雲集　商業之繁盛　甲於群島　而所有擔任義務之熱心　雅不願退居人後　此　朝廷所以殷殷屬望於坡人士特派張弼士侍郎　時楚卿曹長　蒞坡勸導　力贊其成者也　迺者本會開辦已一年矣　規模雖具　而基礎尚未苟完　會中一切器具　所費不貲　幸賴發起人張侍郎暨各會員樂捐之款　相助為理　而各友年捐　祇供會費　公積餘款　存者無幾　經費既無從措　建築自不言待　致南洋首先成立之商會　至今猶賃屋而居　良可慨已　因是之故　舉凡會中應辦之事　至此更無能為力而得以次第設施　是本會今日最重要之問題　其惟建會一事　固茲事體大　未可以易易奏功也　獨力難支　尤賴衆擎易舉　以諸君子熱心公益　籌之於始　尤必成之於終　策以群才　必須出以羣力　擔箇人應盡之義務　建萬年不朽之永基　一業告成百廢具舉　今日之渠渠夏屋　即他年之熙熙春臺　從茲海外龍旗　得飄颺於商戰劇烈之時代　堂堂乎與中原千百商會　表裡爭輝　使上可以副　朝廷期許之心　下可以慰同志締造之苦　夫然後鑄金而祀　長留商界馨香　列表以聞　上荷　皇朝褒獎　懿歟休哉　吾得進而頌之曰　新嘉坡中華總商會萬歲　新嘉坡中華總商會同人萬歲

謹將公議募捐建會簡章列左　凡十四則

○一商會為衆商總滙之區　地勢要擇適中　建築必須宏敞　一以便來往　一以壯規模　如有現成之屋　適與商會相宜者　應即估價承買　僱工修葺　以歸利便　○一建會經費浩繁　籌捐為亟　凡我闔會同人　無論會員會友　各宜擔任捐務　以襄義舉

○一闔會會員會友　無論有無經理勸募　各宜隨量自捐　以盡箇人之義務　○一由本會設立捐冊　分帮鈐號　派送各會員會友按帮勸募　以期推廣　○一刊印本會收據　編列號數　由正副總理簽號　蓋用正印為憑　以杜冒領之弊○一外埠會友　如欲經理募捐者　即便書明住址牌號　函達本會　隨發捐冊　一俟捐款到日　即行填給收據　○一外埠會友　所有捐款　或逕寄本會收領　或託本坡各商號轉交　均聽其便　○一未入會諸紳商　無論本坡外埠　如有熱心公益　自願認捐　其數在一百元以上者　應准記名會冊　永為本會名譽會友　同沾利益　○一此項捐款　專為建置本會之用　倘有剩餘　留作他日創設陳列貨品所工藝實業學堂兩項湊墊之款　別項不得動支　○一捐千元以上者　懸肖像於本會議事廳之中堂　捐五百元以上者　懸肖像於議事廳之左右　以表紀念　○一將經募與捐各芳名捐款　依序列表　懸掛會中　并隨時登報　以揚仁風　○一建會告竣後　將所有進支款目　另刊徵信錄　分送各經募與捐之人　以昭信允　○一捐務完畢　建會告竣後　將所有經募與捐之人　銜名款目依序編列　造具清冊　呈報　農工商部存案　以昭慎重　○一造冊呈報外　遇有樂捐鉅款者　本會擬稟請　農工商部量予　奏獎　以資鼓勵

謹將諸君倡捐建會芳名款目依序列左　協理張善慶翁倡捐大銀一千一百元　會友游作舟翁倡捐大銀一百元　協理廖正興翁倡捐大銀二千元　會友張崇嵩翁倡捐大銀一百元　坐辦曾兆南翁倡捐大銀五百元　以上共捐銀三千八百元

光緒三十三年四月十七日

○第二次倡捐建會芳名款目列左　正總理元發棧蔡子庸翁捐銀一千元　副總理安和號吳壽珍翁捐銀一千元　議員林順池翁捐銀五百元　議員雲崇本翁捐銀五百元　協理恒茂號陳德潤翁捐銀五百元　協理林維芳翁捐銀五百元　協理郭克恭翁捐銀五百元　協理集茂號楊清海翁捐銀五百元　議員謝為章翁捐銀五百元　議員森峯棧黃松亭翁捐銀五百元　議員裕和號趙沛業翁捐銀五百元　計十二條共銀七千元　光緒三十三年五月初七日

○第三次倡捐芳名列左　會友姚得勝翁倡捐一千元　會友林德潤翁倡捐一百元　會友萬安和號倡捐二百元　會友朱洪芝翁倡捐一百元　議員顏蘊玉倡捐五百元　共捐銀一千九百元　光緒三十三年五月二十一日　新嘉坡中華總商會謹啟　出

新嘉坡工部局告白

啟者自一千九百零七年七月一號起凡做小販生意者如欲在坡面各處路邊擺設檯棹販賣各種食物貨物均須先向本局領取執照方准擺設

以下所列之街道地方除留出若干以便車輛行人往來不計外其餘俱經本局指定撥出以便各小販在是處領取執照擺設檯棹

一古烟實的力及烏飛也律角頭附近禮拜堂路邊
一牛車水戲園街丁牙奴實的力及牛車水戲園後街
一橫石仔街華民政務司衙門對面
一珍珠山脚草埔附近牛車水二馬路及北實的力之處

又以下所列之街道公地雖非全行撥出而本局亦可酌量擇地發給執照准在是處擺設檯棹○鴉末實的力○敏哥鄰實的力○華打汝實的力○蘇律○柔佛律○小坡勒街及梧槽律中央之路○嗎勝咨實的力由梧槽律計起至六十英尺遠爲什○桂蘭巷○海墘街由棉的律起至哥羅蔔實的力止○巴爲嘗的力○佘實的力○馬烟實的力○福南街○馬烟咯○馬車街○義福街○馬交街○長泰街○華民政務司衙門前戲園街○荳厲街○戲園街轉角之亞巴哥羅實的力○巴吳打實的力○牛車水戲園前街○紗莪鄰○萬打實的力○勝嗎實的力○大門樓○賭間口○松栢下街○長桑下街馬車街○保嚒右手邊馬交實的力○五代天宮街○一號馬打厝後第一條街○一號馬打厝後第二條街○籠街○大坡勒街○新巴虱街由潮州實的力起至草市北律止○鎮南實的力○第一度鐵吊橋頭附近之處○掃勿基○厦門往○衣箱街○老爺宮街○鑑公仔內○明雲律凡係未經列入此告白內之街道均不准擺設檯棹 本局所給之執照計分兩種其第一種只可用至二十四點鐘之久可向本局派委巡查擺設檯棹各街道之員領取其第二種由一個月至三個月爲限須來本局辦事處取領

凡領擺設檯棹執照者須遵執照上所列之條款而行并聽本局各巡員指示

此告白內所開各事例與在街上挑担往來之小販無涉惟該小販等不得在街上屋前停留太久致干控罰

各色小販如交銀與本局之員役須交與穿著號衣之員并須取回收單爲據

英一千九百零七年六月五號
光緒三十三年四月念五日

新嘉坡工部局司理人波凡剌士承命謹啓 因

正金鐘標萬蘭池酒發售

啟者本公司所督辦正金花鐘票萬蘭池酒久已馳名叻地諸華商均喜用之現已議定與本坡酒公司包辦以應零沽凡華籍諸君有欲零沽者請至酒公司沽買便得如買成起以便配往外處者仍

可至本行沽買至此酒製造之法精妙異常酒味甚清以之燕醇皆者爲上等之料保無僞充之弊此酒若在本坡沽飲甚屬合宜且價亦甚廉諸翕沽用須爲留心辦明以色魚珠之

新嘉坡利直喃有限公司
專辦祖家頂上美酒發售
前係膠東木原庄諸君光顧認標印明

現在市上假冒者甚多以上所有各票如無本行利直南公司華字者即爲假貨幸勿爲之誤買本行有厚望焉

大英一千九百零六年正月十三號 利直喃有限公司謹啟

紅首筵仔標萬蘭池酒發售

啟者本公司所製之紅首筵仔票萬蘭池酒馳名已久乃係歐洲名家所製自一千八百一十九年相傳至今已閱八十年之

久而其酒有收存數十年方肯出而沽實蓋緣其熱氣概巴全消所以諸君沽飲者均深獎營現在歐洲一帶各國之人無不飲喜此酒因其氣味清香遠勝於他酒故也是以本行特辦此酒來叻出售自此酒到叻而後凡沽飲者無不盛稱其美且此酒與本坡天氣甚屬合宜諸翕賜顯新細心辨認紅頭庄及以上所列各標以上所來士古頭并有只公司乙拿模爲懇照免爲魚珠之混

是切所盼 一千九百零六年二月十一號利直喃有限公司啟